

Måleblad

Ifølge lovbekendtgørelse nr. 494 af 12.6.2003 er den, som flytter, borttager, beskædiger eller ødelægger et kendetligt skelmærke eller et varigt mærke for opmåling, pligtig til at betale udgifterne ved dets genanbringelse, og kan idømmes bøde, jf. § 48.

KOORDINATLISTE - system S34J

Nr	Y	X	BEMÆRKNING
1	89684,63	206554,84	Gl. J (SmartNet DK)
2	89656,39	206597,73	Gl. J (SmartNet DK)
3	89617,82	206530,50	Gl. J (SmartNet DK)
4	89613,26	206529,40	Gl. J (SmartNet DK)
6	89612,98	206547,07	Bygningshjørne, mur
7	89613,39	206544,06	Bygningshjørne, mur
8	89643,20	206551,95	Bygningshjørne, mur
9	89647,91	206543,96	Bygningshjørne, mur
11	89658,63	206592,91	Bygningshjørne, mur
12	89669,64	206589,57	Bygningshjørne, mur
13	89670,54	206592,43	Bygningshjørne, mur
14	89671,75	206579,28	Bygningshjørne, mur
15	89671,94	206565,46	Bygningshjørne, mur
16	89670,22	206562,57	Bygningshjørne, mur
17	89669,46	206556,87	Bygningshjørne, mur
18	89670,71	206549,88	Gl. J (SmartNet DK)
19	89653,91	206555,32	Gl. J (SmartNet DK)
20	89653,15	206559,54	Gl. J (SmartNet DK)
21	89642,83	206574,57	Bygningshjørne, mur
22	89652,00	206588,30	Bygningshjørne, mur
24	89668,88	206593,68	Kort arm (SmartNet DK)
25	89659,51	206595,79	Bygningshjørne, mur
26	89619,28	206609,76	Gl. J (SmartNet DK)
27	89616,16	206610,72	Gl. J (SmartNet DK)
28	89684,09	206587,35	Gl. J (SmartNet DK)
29	89672,94	206588,18	Bygningshjørne, mur
30	89688,74	206585,04	Kort arm (SmartNet DK)
31	89679,69	206555,49	Bygningshjørne, mur
32	89680,45	206561,22	Bygningshjørne, mur
33	89680,86	206564,29	Bygningshjørne, mur
34	89683,89	206586,70	Bygningshjørne, mur
35	89608,73	206611,17	Gl. J (SmartNet DK)
36	89604,94	206609,40	Kort arm (SmartNet DK)
37	89593,25	206603,47	Bygningshjørne, mur
38	89592,33	206612,24	Bygningshjørne, mur
41	89616,83	206529,52	Bygningshjørne, mur
42	89622,71	206618,90	Bygningshjørne, mur
50	89654,41	206591,61	Skel, ej afm. (SNet DK)
51	89617,28	206603,64	Gl. J (SmartNet DK)
52	89608,52	206572,03	Gl. J (SmartNet DK)
53	89611,03	206549,12	Gl. mal (SmartNet DK)
54	89624,83	206573,22	Gl. J (SmartNet DK)
55	89651,05	206566,48	Gl. J (SmartNet DK)
76	89673,87	206536,92	Gl. mal (SmartNet DK)
77	89647,66	206533,89	Gl. mal (SmartNet DK)

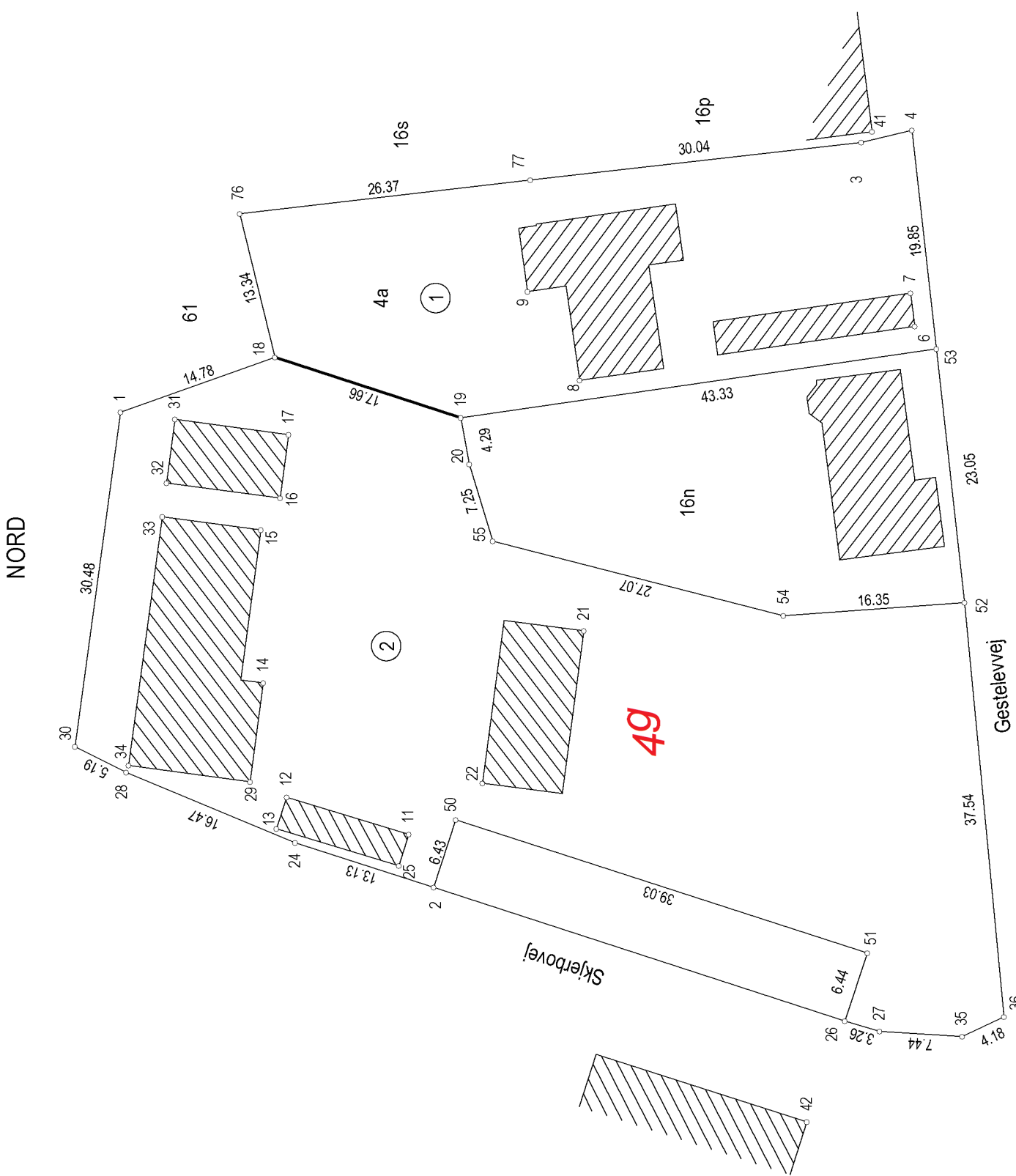

4a

Ejerlav: Gestelev By, Gestelev  
Kommune: Faaborg-Midtfyn Kommune

Opmålt i: november 2012

Målforshold: 1: 500

Landinspektør j.nr.: 122205 /hr



Lars Nørgaard

Landinspektør

Dato: 1. november 2012

LANDINSPEKTØR  
STEEN NØRGAARD

Signaturforklaring

--- : Blindt skel, der ikke bortfalder

Mål eller koordinater, der kun er til brug ved indlægnen på matrikelkortet, er angivet med klamme.

Mål eller koordinater, der er overført fra en sag, der tidligere er indsendt til Kort & Matrikelstyrelsen, er mærket med GL.

Andre signaturer:  
Se DS 104 og 198